22V2Q

Écran de 21,5” élégant, ultra fin, sans cadre sur 3 côtés

Le 22V2Q est un écran IPS 21,5" sans contour sur 3 côtés, Full HD, ses bordures sont masquées et sa base solide est en métal. Idéal pour les parties de jeu au rythme effréné ou pour regarder des films grâce à la technologie FreeSynch, sa fréquence de rafraîchissement de 75Hz et son temps de réponse de 5ms.

Caractéristiques

Design sans contour
En plus du look moderne et attrayant qu'il procure, le design sans contour permet des configurations à plusieurs écrans sans interruption. Votre curseur, vos fenêtres ne sont plus perdus dans les abysses sombres des contours lorsque plusieurs écrans sont placés les uns à côté des autres.

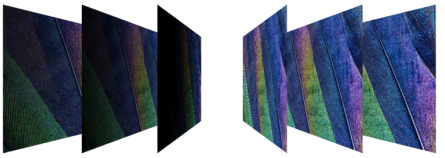

IPS panneau
La dalle IPS assure un excellent confort visuel grâce à des couleurs à la fois fidèles et éclatantes et à des contours précis. Les couleurs sont identiques quel que soit l'angle de vision de l'écran.

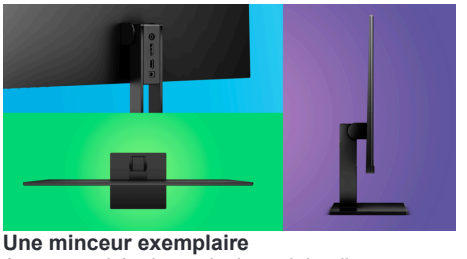

Une minceur exemplaire
Avec son châssis au design minimaliste, ce moniteur se fond dans votre environnement sans perturber le moins du monde votre espace de travail. Faible encombrement, facilité de transport, esthétique séduisante… autant de qualités pour cet écran poids plume qui démontrent que la minceur extrême peut tout de même présenter des avantages.

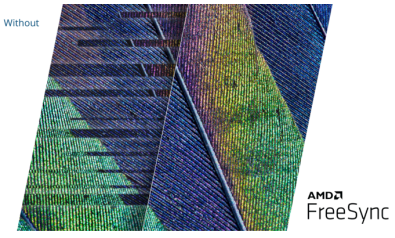

Freesync
La technologie FreeSync d'AMD assure la synchronisation des fréquences de rafraîchissement de la carte graphique et du moniteur pour garantir un jeu fluide et sans distorsion. Vous apprécierez la faible latence d'entrée si vous souhaitez des visuels de la meilleure qualité dans les jeux rapides.

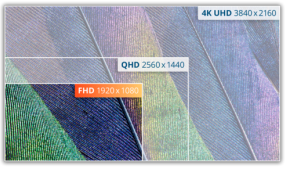

Résolution Full HD
Vous voulez regarder un film en Blu-ray à sa qualité optimale, profiter de vos jeux en haute résolution ou lire les textes des applications bureautiques de façon claire ? Grâce à sa résolution Full HD de 1920 x 1080 pixels, cet écran vous le permet. Tout ce que vous regardez est affiché avec les détails les plus riches, en Full HD, sans avoir besoin d'une carte graphique dernier cri ou de consommer énormément de ressources système.

Low Blue Light
Les courtes ondes de lumière bleue peuvent endommager vos yeux. La technologie Faible Lumière Bleue de AOC bloque les rayons de lumière bleue nocifs sans modifier les couleurs affichées. Certaines tentatives de réduction de la lumière bleue utilisent des filtres ou des paramètres provoquant l’assombrissement ou le jaunissement des images.

GÉNÉRALITÉS	
Nom du modèle	22V2Q
Canal	B2C
Gamme de produits	Gamme Value
Type conceptuel	V2
Date de lancement (ETA)	29/05/2018
EAN	4038986126328

INFORMATIONS SUR L'ÉCRAN	
Taille de l'écran (pouces)	21,5
Taille de l'écran (cm)	54,61
Plat / incurvé	Plat
Résistance de l'écran	3H
Espacement des pixels (mm)	0,2479
Résolution de la dalle	1920x1080
Format d'affichage	16:9
Type de dalle	IPS
Type de rétro-éclairage	WLED
Max Fréquence de rafraîchissement	75 Hz
Temps de réponse GtG	5 ms
Rapport de contraste statique	1000:1
Rapport de contraste dynamique	20M:1
Angle de vision (CR10)	178/178
Couleurs d'affichage	16,7 millions
Brightness in nits	250 cd/m2

FONCTIONNALITÉ VIDÉO	
Technologie de synchronisation (VRR)	Freesync
Technologie Blue Light	Low Blue Light
Flicker-Free	Flicker Free

INFORMATIONS SUR LA CARROSSERIE	
Couleur du cadre (avant)	Noir
Couleur de carrosserie (arrière)	Noir
Socle amovible	Oui

ERGONOMIE	
Inclinaison	-5/23
Pivotement	No

DÉVELOPPEMENT DURABLE	
Energy Star	Energy star 8
DEEE	Oui
Conformité REACH	Oui
Conformité RoHs	Oui
Sans mercure	Oui
Matériau d'emballage recyclable	100 % recyclable

CONSOMMATION ÉLECTRIQUE	
Alimentation électrique	Externe
Consommation d'énergie sur (méthode de test Energystar) en watts	17,0
Consommation d'énergie en veille en watts	0,5
Consommation d'énergie à l'arrêt en watts	0,5
Classe énergétique	D

CONFORMITÉ RÉGLEMENTAIRE	
CB	Oui
CE	Oui
Marquage TUV-Bauart	Oui
ISO 9241-307	Oui
EAC	Oui
Microsoft WHQL	Oui
Politique Pixel	ISO 9241-307

INFORMATIONS SUR LA CONNECTIVITÉ	
HDMI	HDMI 1.4 x 1
DisplayPort	DisplayPort 1.2 x 1
Sortie audio	Sortie casque (3,5mm)

DIMENSIONS DU PRODUIT (LXHXP) MM	
Dimensions du produit socle inclus (LxHxP) mm	395.28(H) x 486.7(W) x 180(D)
Dimensions de l'emballage (LxHxP) mm	470(H) x 561(W) x 136(D)
Poids brut emballage inclus (en kg)	4,24
Poids net emballage exclus (en kg)	2,74

QUE CONTIENT L'EMBALLAGE	
Câble HDMI	1.8
Câble Displayport	1.8
Câble d'alimentation C7	1.5

AUTRES INFORMATIONS	
Période de garantie	3 ans